

Convocatoria 2022



LA ALCALDÍA BENITO JUÁREZ, A TRAVÉS DE LA DIRECCIÓN GENERAL DE DESARROLLO SOCIAL Y LA DIRECCIÓN DE CULTURA, CONVOCA A INTEGRAR LA PROGRAMACIÓN ARTÍSTICA DE LA ACCIÓN SOCIAL "REACTIVACIÓN DE LA INDUSTRIA CREATIVA Y CULTURAL EN LA ALCALDÍA BENITO JUÁREZ, ANTE EL IMPACTO POST COVID-19"



Con la finalidad de coadyuvar a garantizar el derecho constitucional de acceso a la cultura y los derechos culturales de las y los habitantes y visitantes de la Ciudad de México, así como favorecer la economía naranja, se lanza esta convocatoria a las y los artistas y grupos profesionales, residentes en la CDMX, para integrar una programación artística que se presentará durante el año 2022, en la Plaza de la Soberanía de la Alcaldía Benito Juárez, en formato de "autocinema", atendiendo los protocolos sanitarios ante la contingencia por COVID-19.

I. CATEGORÍAS DE PARTICIPACIÓN PARA AGRUPACIONES DE ARTES ESCÉNICAS (trayectoria mínima comprobable de 10 años)

1. Música
2. Danza
3. Teatro

Se seleccionarán 12 proyectos de artes escénicas, para una única presentación, con duración mínima de 1 hora, entre el 5 de agosto y el 28 de agosto de 2022.

II. ESTÍMULO ECONÓMICO

- \$75,000.00 (setenta y cinco mil pesos 00/100 M.N.) en dos exhibiciones:
- \$50,000.00 (cincuenta mil pesos 00/100 M.N.) para la agrupación.
- \$25,000.00 (veinticinco mil pesos 00/100 M.N.) para cubrir prorrata de gastos de montaje del escenario al aire libre, equipo escenotécnico, personal operativo, difusión y pauta publicitaria.

III. REQUISITOS PARA PARTICIPAR

Los participantes deberán llenar [este formulario](#) en línea con la siguiente información:

1. Datos personales del responsable del proyecto

- ▶ Nombre completo
- ▶ CURP
- ▶ RFC con homoclave
- ▶ Datos de contacto: domicilio, correo electrónico y teléfono celular

2. Datos generales del proyecto

- ▶ Nombre del espectáculo
- ▶ Nombre del artista o agrupación
- ▶ Disciplina y género
- ▶ Duración y público al que va dirigido
- ▶ Descripción de la propuesta con extensión máxima de 500 palabras
- ▶ Créditos generales de creativos, elenco y productores
- ▶ Semblanza del director con extensión máxima de 500 palabras
- ▶ Semblanza de la agrupación con extensión máxima de 500 palabras

3. Documentos

Deberán ser cargados en el formulario de acuerdo con las siguientes especificaciones:

- ▶ Identificación oficial del responsable
- ▶ Comprobante de domicilio del responsable, no mayor a 3 meses de antigüedad a partir de la fecha de la postulación
- ▶ Carta firmada por cada uno de los principales participantes, reconociendo al responsable del proyecto

4. Presupuesto

Presupuesto desglosado en excel considerando los siguientes conceptos:

- ▶ Honorarios artísticos y técnicos
- ▶ Costos de producción (estos costos deberán ser comprobados con facturas de proveedores y/o comercios con domicilio fiscal dentro de la Alcaldía Benito Juárez)
- ▶ Prorrata de gastos de montaje del escenario al aire libre, equipo escenotécnico, personal operativo, difusión y pauta publicitaria

Cabe señalar que el estímulo económico otorgado por la Alcaldía Benito Juárez es libre de impuestos.

IV. PERIODO DE RECEPCIÓN DE PROYECTOS, PUBLICACIÓN DE RESULTADOS Y EJECUCIÓN

1. Los proyectos deberán registrarse a partir del jueves 30 de junio de 2022 y hasta las 23:30 hrs. del viernes 15 de julio de 2022.
2. Los proyectos seleccionados se darán a conocer el lunes 1 de agosto de 2022, en la página oficial de la Alcaldía Benito Juárez (www.alcaldiabenitojuarez.gob.mx).
3. Una vez publicados los proyectos seleccionados, los responsables deberán presentar la documentación administrativa requerida por la Alcaldía Benito Juárez, necesaria para la firma de un convenio de colaboración.
4. La ejecución de cada proyecto será calendarizada por la Dirección de Cultura, tomando en cuenta las fechas sugeridas por los participantes.
5. Los proyectos seleccionados que no presenten la documentación administrativa o que no firmen el convenio de colaboración en los tiempos y formas establecidos por la Alcaldía Benito Juárez, serán cancelados.

V. PROCESO DE SELECCIÓN

1. La Dirección de Cultura instalará y presidirá un Comité de Selección, conformado por especialistas en artes escénicas.
2. El Comité de Selección se regirá por los siguientes criterios:
 - ▶ Calidad de la propuesta
 - ▶ Trayectoria de los principales participantes
 - ▶ Viabilidad en formato de autocinema (los espectadores asisten y observan desde sus automóviles)
 - ▶ Pertinencia en el marco de la programación (balance entre proyectos musicales, dancísticos, teatrales, inclusivos e infantiles)
 - ▶ Temas en materia de inclusión: Mujeres, Niños, Jóvenes, Adultos mayores, Personas con discapacidad, Comunidad LGBTQTTIQ+, Culturas indígenas y Afrodescendencia, entre otros.
3. La evaluación y selección de los proyectos será inapelable.

VI. RESTRICCIONES Y CONSIDERACIONES

1. Quedan excluidos los proyectos que no cumplan con los requisitos en el estricto orden señalado, o con el periodo de recepción.
2. No se recibirán proyectos en los que intervenga personal de la Alcaldía Benito Juárez, o bien, beneficiarios de acciones sociales operadas por la Dirección de Cultura durante el ejercicio fiscal 2021.
3. Se descartarán los proyectos cuyos elementos escenográficos o de utilería pongan en riesgo el escenario propuesto, el personal operativo o el público en general.
4. Podrá presentarse un solo proyecto por responsable, agrupación o equipo de trabajo.
5. No se permitirá más de una participación por cada persona física.
6. La participación en la presente convocatoria implica la plena aceptación de cada uno de sus puntos.
7. Cualquier modificación ulterior a un proyecto registrado en la presente convocatoria, deberá ser aprobada por la Dirección de Cultura.
8. Todo material de difusión deberá contemplar los logos y créditos institucionales de la Alcaldía Benito Juárez y ser aprobado por la Dirección de Cultura antes de su publicación.
9. La Alcaldía Benito Juárez, en ningún caso podrá otorgar apoyos económicos adicionales a los estipulados en el inciso II de la presente convocatoria (necesidades técnicas extraordinarias, transporte, hospedaje, viáticos, escenografía, iluminación, vestuario, etc.).
10. Los casos no previstos serán resueltos por la Dirección de Cultura.

CUALQUIER DUDA RESPECTO A LA PRESENTE CONVOCATORIA SERÁ RESUELTA VÍA CORREO ELECTRÓNICO: convocatoriaculturabj@gmail.com, antes del 12 de julio de 2022.

RIDER TÉCNICO

SOPORTE LIGERO

- ▶ Estructura articulada LANCET de 15 mts. de frente x 15 mts. de fondo
- ▶ Escenario de 8.75 mts. x 8.75 mts. a 1.40 mts. de altura
- ▶ 01 iluminación de trabajo – blanca – led
- ▶ 06 bidones
- ▶ 06 straps

AUDIO

- ▶ 12 sistema lineal RFC – HDL-20 / 6 x lado
- ▶ 04 sistema subwoofer RFC – 8006 AS / 2 x lado
- ▶ 01 centro de carga HERMES MUSIC
- ▶ 06 monitores de piso RCF ART – 115
- ▶ 01 lote de cableado A/C
- ▶ 01 lote de cableado XLR
- ▶ 01 lote de bases para micrófono
- ▶ 02 micrófonos condensador tipo diadema SHURE PGA - 31
- ▶ 04 micrófonos lavalier de solapa con transmisor inalámbrico SHURE BLX 14
- ▶ 1 lote de micrófonos 12 - 835 SENNHEISER, 2 - 602 SENNHEISER, 6 - 604 SENNHEISER, 4 - 614 SENNHEISER, 2 - 609 SENNHEISER, 4 - DRW1000 S AUDIOTECHNICA, 3 - SM58 SHURE

ILUMINACIÓN

- ▶ 06 fresneles led COB W
- ▶ 12 par led – color LITE – TEK
- ▶ 08 wases led zoom CONIC
- ▶ 06 wases CONIC SQW – 36
- ▶ 08 beams LITE – TEK 7R
- ▶ 04 strobo led LITE – TEK
- ▶ 1 consola de iluminación AVOLITE – TITAN MOBILE

BACKLINE

- ▶ Batería completa PEARL SERIES CHERRY (no incluye baquetas, platillos y tarola)
- ▶ 02 amplificadores para guitarra VOX + 120
- ▶ 01 amplificador para bajo EDEN WTC – 550 con gabinete 4" X 10"
- ▶ 01 amplificador para teclado PEAVEY KB10
- ▶ 01 teclado CASIO KV1 – 88 TECLAS
- ▶ 01 consola digital EXPRESSION 3 – 32 CANALES
- ▶ 01 snake de cobre WHIRLWIND 48 X 12 CH

STAFF TÉCNICO

- ▶ 01 ingeniero de audio
- ▶ 01 ingeniero de iluminación
- ▶ 01 staff de audio

NOTA: El soporte ligero estará perfectamente anclado con 6 bidones de agua de 1000 lts c/u, funcionando como contrapesos.

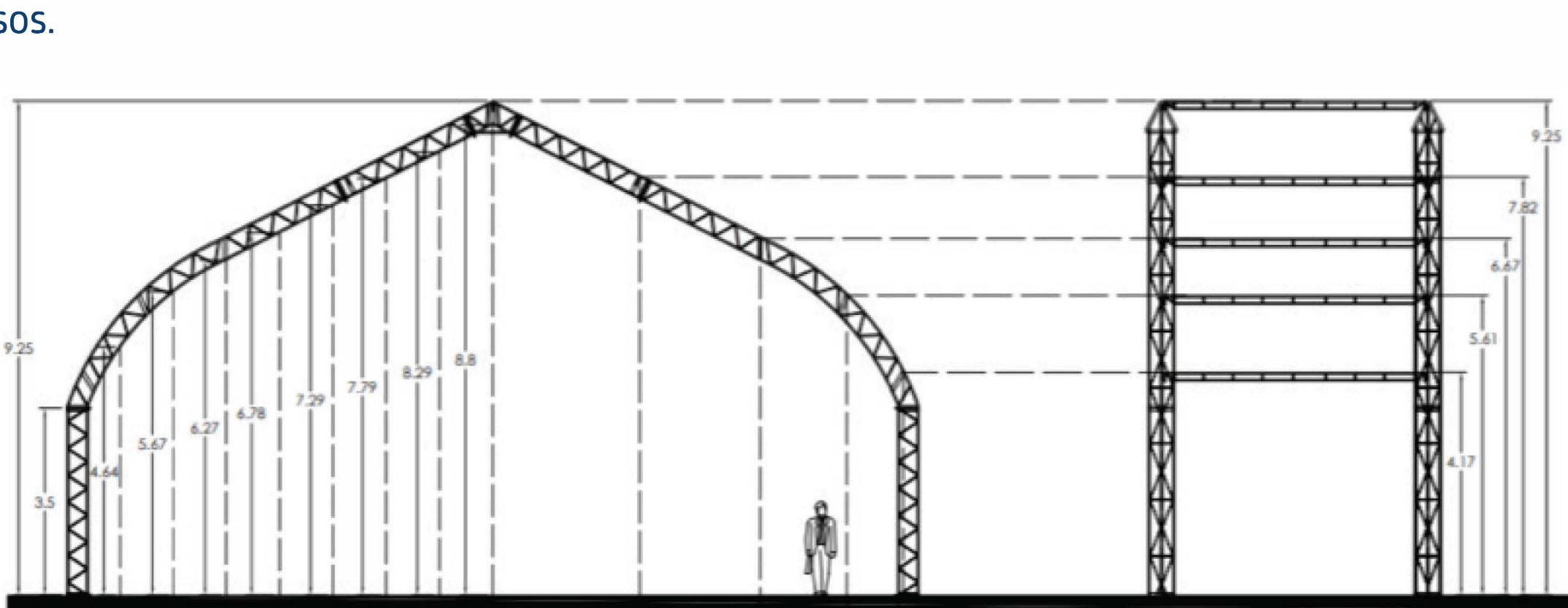

Este programa es de carácter público, no es patrocinado ni promovido por partido político alguno y sus recursos provienen de los impuestos que pagan todos los contribuyentes. Está prohibido el uso de este programa con fines políticos, electorales, de lucro y otros distintos a los establecidos. Quien haga uso indebido de los recursos de este programa en la Ciudad de México, será sancionado de acuerdo con la ley aplicable y ante la autoridad competente.

Consulta nuestro aviso de privacidad en <https://alcaldiabenitojuarez.gob.mx/aviso-de-privacidad/>

alcaldiabenitojuarez.gob.mx

[f](#) [t](#) [@](#) / [bjalcaldia](#)